

Delgivning till

Sökande

Helge Gustavsson  
Vemmerlöv 18  
270 53 GÄRSNKS

Sökandens telefon

**Byggnadslov**  
Ärende och beslut

§ 159

Dnr 1978.113

Vemmerlöv 18:12, tillbyggnad av enfamiljshus.

Berörd grannes godkännande föreligger.

Byggnadslov beviljas under förutsättning,

att fönstret i duschrummet slopas eller utföres i brandklass B 30,

att värmeisolering utföres enligt SBN,

att fönster utföres som 3-glas,

att garderober vid duschrum placeras i samråd med byggnadsinspektören.

Allmänna föreskrifter

- Kompletterande handlingar
- Särskilda föreskrifter

Inkom den	Anm

Anmaning

Sökanden anmanas att om beslutet bevisligen underrätta grannar och andra, som kan beröras därav

Anmälningar

- 1. Påbörjande
- 2. Grundbottenbesiktning
- 3. Lägesbesiktning
- 4. Stombesiktning
- 6. Slutbesiktning

Anmälan den	Besiktning den	Anm
780607		
780619		
780711	780808	

Granskning och besiktning, kr

Nybyggnadskarta, kr

Summa avg, kr  
**246:--**

Avgifter

Underskrift

*Linn*

§ 159 forts

att ärendet kompletteras med uppgift om ansvarig  
arbetsledare,

Sökanden erinras om skyldigheten att söka byggnadslov  
för va-installation.

---

**Byggnadslov**

Till ansökan fogas ritningar och andra handlingar enligt Svensk byggnorm och byggnadsnämndens anvisningar

*Förhands i beslut. i k. kl. 7-30*  
*Bjäl. isol. ?*  
**A**  
 246

**ANSÖKAN**

Datum

24.2.1978

**SIMRISHAMNS KOMMUN**  
 Byggnadsnämnden  
 78 02. 28.  
 Diarienummer 1978/113  
 Diarietjänstbeteckn

Byggnadsnämnden

Simrishamns kommun

27200 Simrishamn

**Byggnadsplats och sökande**

Fastighetens officiella beteckning <b>Vemmerlöv 18:12</b>	Församling <b>Vemmerlöv</b>
Fastighetens adress <b>Vemmerlöv 12, 27053 Gärsnäs</b>	
Sökandens namn <b>Helge Gustavsson</b>	Telefon: arbetet
Postadress (utdelningsadress, postnummer och ortnamn) <b>Vemmerlöv 18, 27053 Gärsnäs</b>	Telefon: bostaden <b>0414-23121</b>
Fastighetsägarens namn (om annan än sökanden)	

**Husbyggnad**

<input checked="" type="checkbox"/> En-/Två-familjshus	<input type="checkbox"/> Fler-familjshus	<input type="checkbox"/> Affärshus	<input type="checkbox"/> Industribyggnad	<input type="checkbox"/> Fritidshus	<input type="checkbox"/> Uthus	<input type="checkbox"/> Garage
Annan husbyggnad				Produktionskostnaden beräknas <input checked="" type="checkbox"/> överstiga 10 000 kronor <input type="checkbox"/> understiga 10 000 kronor		
<input type="checkbox"/> Helt ny byggnad	<input checked="" type="checkbox"/> Till-/Påbyggnad	<input type="checkbox"/> Ombyggnad/Modernisering	<input type="checkbox"/> Annan ändring	Statligt bostadslån + <b>bost. anpassn. bidrag</b> <input type="checkbox"/> söks samtidigt <input type="checkbox"/> söks ej <input type="checkbox"/> har sökts/beviljats <input checked="" type="checkbox"/> kommer att sökas		
Undergrundens beskaffenhet <input type="checkbox"/> Berg <input checked="" type="checkbox"/> Grus <input type="checkbox"/> Sand <input type="checkbox"/> Lera <input type="checkbox"/> Morän <input type="checkbox"/> Okänd						
Fasadbeklädnad <b>Träpanel</b>		Stommateriäl <b>2"x6" regelverk</b>		Yttertaksbeläggning <b>Underhållsfri papp</b>		Taklutning, grader <b>4</b>
Värmeinstallation <input checked="" type="checkbox"/> Olja <input type="checkbox"/> El <input type="checkbox"/> Gas <input type="checkbox"/> Fjärrvärme				Vatteninstallation: Anslutning till <input checked="" type="checkbox"/> allmän anläggning <input type="checkbox"/> enskild gemensamhetsanläggning <input type="checkbox"/> egen anläggning		
Avloppsinstallation, Spillvatten: Anslutning till <input checked="" type="checkbox"/> allmän anläggning <input type="checkbox"/> enskild gemensamhetsanläggning <input type="checkbox"/> egen anläggning				Regnvatten (Dagvatten): Anslutning till <input type="checkbox"/> allmän anläggning <input checked="" type="checkbox"/> mark		
Sannolikt flöde i förbindelsepunkt, l/s Vatten			Spillvatten	Regnvatten	Antal nya avloppsenheter	

**Annat byggnadsföretag**

<input type="checkbox"/> Plank, mur o d	<input type="checkbox"/> Schaktning, fyllning	<input type="checkbox"/> VA-installation	<input type="checkbox"/> Fast cistern o d	Produktionskostnaden beräknas <input type="checkbox"/> överstiga 10 000 kronor <input type="checkbox"/> understiga 10 000 kronor		
<input type="checkbox"/> Omfärgning av fasad	<input type="checkbox"/> Skylt, ljus-anordning	<input type="checkbox"/> Upplag	<input type="checkbox"/> Rivning av hus			

**Personhänvisningar**

Namn, adress och telefon

Arkitektonisk utformning (planlösningar, fasader) <b>Gunnar Green, Kyhlsvägen 7, 27051 Skillinge, 0414-30216</b>
Byggnadskonstruktion " " " " " "
VVS-installationer <b>Österlen-Rör, Simrishamn</b>
<b>Grundmurar av 20 cm btghälsten, ytterväggar 2"x6" regler, asfaboard panel utv.15 cm isol, folie, gipsskiva. Bjälkl.o takstolar av 2"x8" c/c 60 cm, 17 cm isol.</b>

Sökandens underskrift

*Helge Gustavsson*

TILLHÖR BYGGNADSNÄMNDENS  
 I SIMRISHAMN BESLUT  
 ENLIGT PROTOKOLL AV

78 03. 13.

§ 159

*BT*



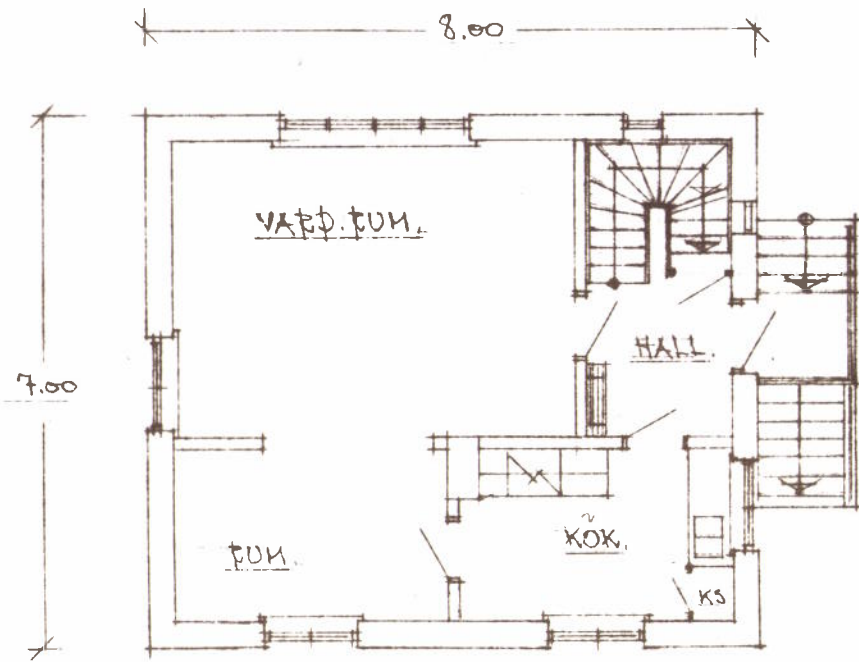

UPPMÄTNINGSRITNING  
BOTTENVÅNINGEN.

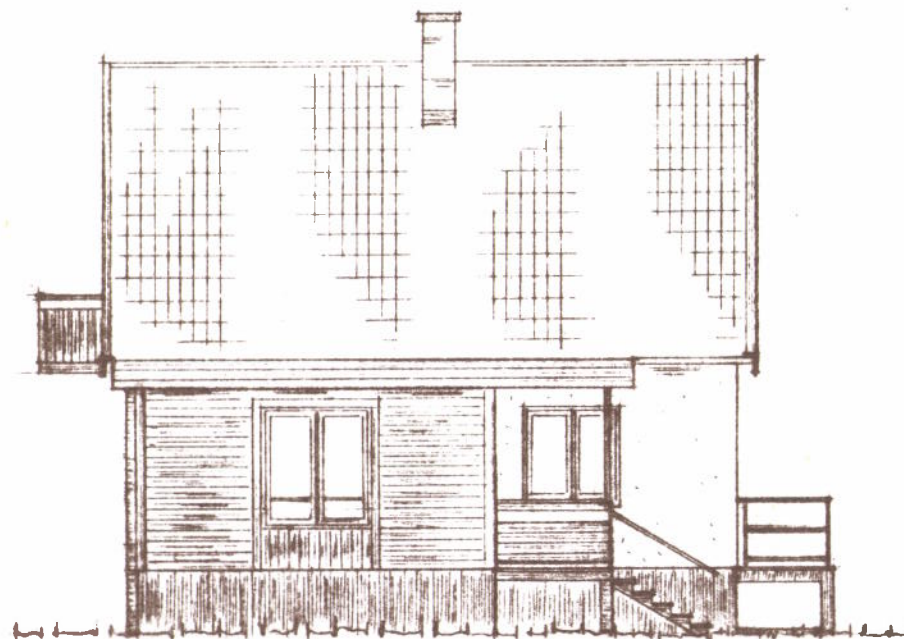

FASAD MOT ÖSTER.

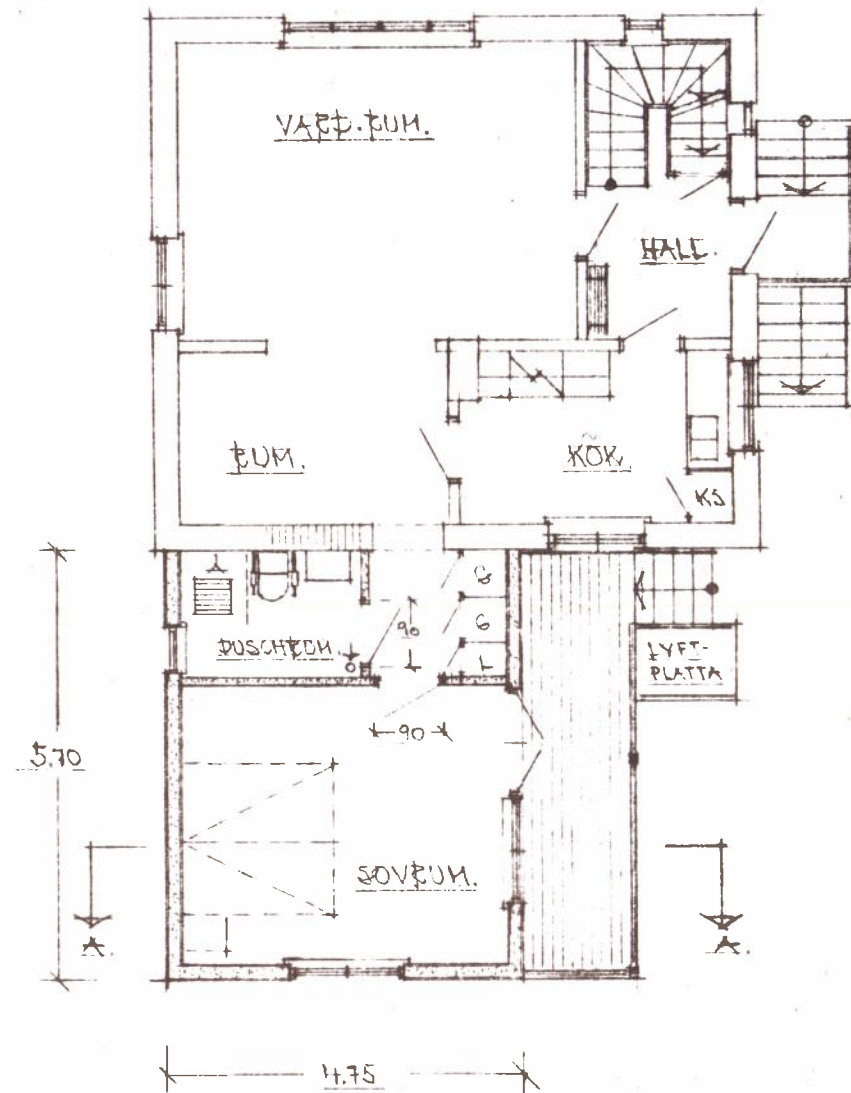

RITNING MED SITUATIONSPLAN GODTAGES.

*Elin Tuiz*

TILLHÖR BYGGNADSNÄMNDENS  
I SIMRISHAMN BESLUT  
ENLIGT PROTOKOLL AV

ÄGARE TILL 18:14

78 03. 13. s 159

BETYGAR: *BT*

GUNNAR GREEN  
270 51 SKILLINGE  
Tel. 0414-30216

RIT- o. KONSTR. F.A  
PLANRITNINGAR,  
FASADRITNING,

TILLBYGGNAD AV BOSTADSHUS  
HELGE O. AGNES GÖSTAVSSON.  
FASTIGH. VENNEFLÖV 18:14

DAT. 13. 9. -78

SKALA 1:100

RIT. G.G.

ANDRAD





FASAD MOT NORR.

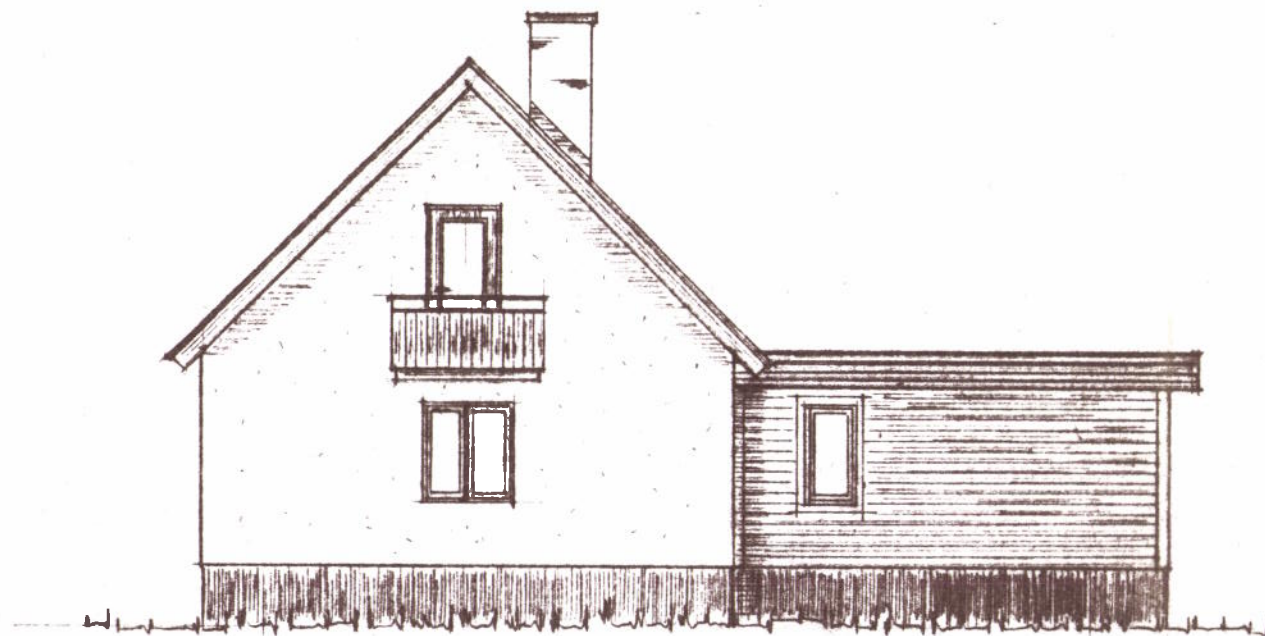

FASAD MOT SÖDER.

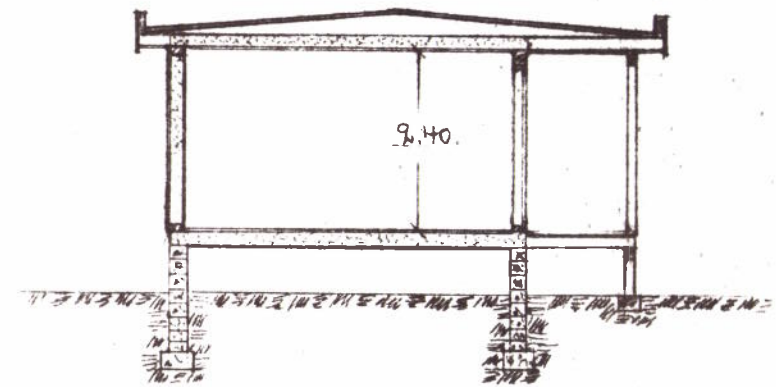

SEKTION A-A.

TILLHÖR BYGGNADSNÄMNDENS  
I SIMRISHAMN BESLUT  
ENLIGT PROTOKOLL AV

78 03. 13. § 159

BETYGAR: B.T.

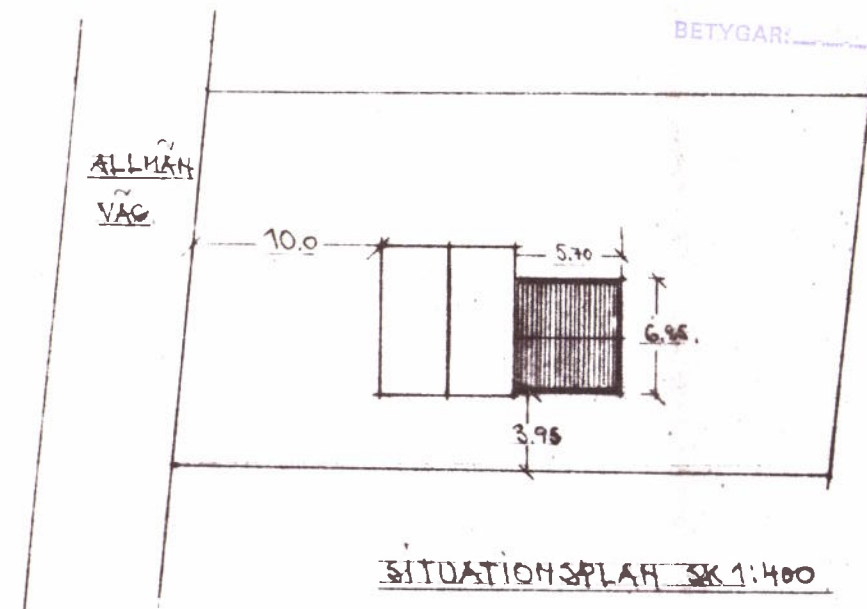

SITUATIONSPLAN SK 1:400

Denna ritning är vår egendom och skyddad enligt gällande lag samt får ej utan vårt medgivande kopieras, delgivas annan eller obehörigen användas.

GUNNAR GREEN  
270 51 SKILLINGE  
Tel. 0414-30216

RIT- o. KONSTR. F:A  
FASADER, SEKTION,  
SITUATIONSPLAN.

TILLBYGGNAD AV BOSTADSHUS  
HELGE O. AGNES GUSTAVSSON.  
FASTIGH. VEMMERLÖV 18:19.

DAT. 23.2-78

SKALA 1:100.

RIT. G.G.

ÄNDRAD